БАНО "Центр поддержки семьи, материнства и детства "Ковчег"

Отчет о работе за июль 2022 года

ANOKOVCHEG.RU +7 (903) 566-47-77 ANOKOVCHEG@MAIL.RU

Г. МОСКВА, КОПТЕВСКАЯ УЛИЦА, 65А

За июль 2022 года была оказана помощь в виде:

ПРОДУКТОВ ПИТАНИЯ ДЛЯ

2565 СЕМЕЙ

ОДЕЖДЫ И ОБУВИ ДЛЯ

73 СЕМЕЙ

ТОВАРОВ ДЛЯ ДЕТЕЙ

162 СЕМЕЙ

НЕ ПРОДОВОЛЬСТВЕННЫХ ТОВАРОВ ДЛЯ

580 СЕМЕЙ

Продуктовую помощь получили 2565 семей

Вид помощи	Количество семей, получивших помощь
Молочная продукция	1289
Свежие фрукты, овощи	321
Хлебобулочная продукция, кулинария	20
Кондитерская продукция	138
Бакалея (в том числе чай, кофе, приправы, снеки, соусы)	456
Готовая еда	166
Детское питание	43
Кафе Прайм	132

Вещевую и непродуктовую помощь получили 798 семей

Вид помощи	Количество семей получивших помощь
Косметические товары	482
Товары для детей	162
Одежда для детей и взрослых	24
Обувь для детей и взрослых	74
Другое	56

BIO MAX
BIO MAX
Чудо
Йогурт

Heinz
Heinz
HEINZ

BIO MAX
BIO MAX
Агуша
Чудо
Десерт

COFFEE
LATTE
Happiness
begins with a cup of coffee
Tea makes everything possible
BLACK TEA

Lay's
Рифленые
Doritos

Tropos

ванильный сахар

CURCUMA

WEST COAST
SEATTLE

VILLE DE SAINT DENIS
syoss
MEN
POWER
COLOR
taft
GLISS KUR
AIR DRY
OVE

Театры, концерты, музеи, шоу, выставки, кино, фестивали, спортивные мероприятия, экскурсии и мастер-классы посетили 483 человека

БИЛЕТЫ В ТЕАТРЫ, КОНЦЕРТЫ И ДР.

250 ЧЕЛОВЕК

ЗДОРОВЬЕ И КРАСОТА

75 ЧЕЛОВЕК

СПОРТИВНЫЕ МЕРОПРИЯТИЯ

158 ЧЕЛОВЕК

Подарки в виде сладких тортиков от кондитеров на день рождения получили 37 ребенка

Детские развлекательные мероприятия и парки посетили 250 детей

В программе «красота и здоровье» приняло участие 75 человек

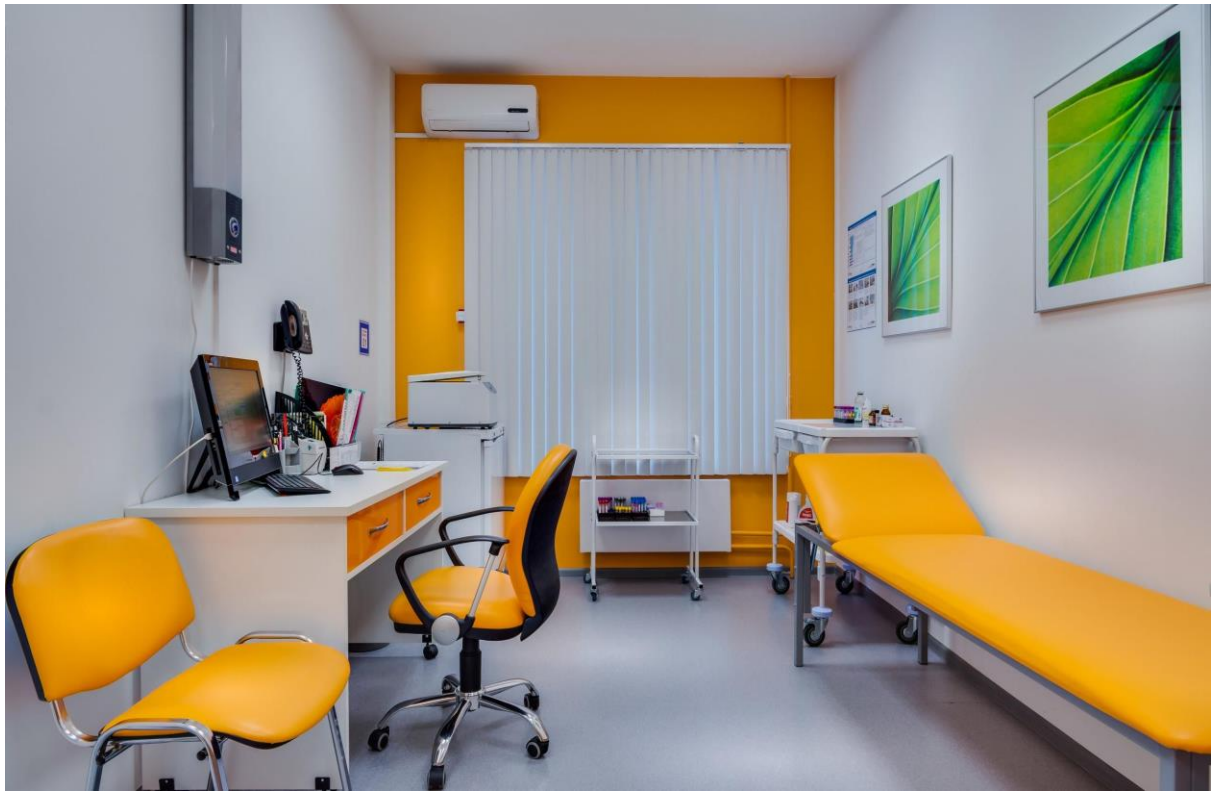

За июль 2022 года адресная помощь нуждающимся (единовременная) была оказана 73 семьям

Спасибо за внимание!