БАНО "Центр поддержки семьи, материнства и детства "Ковчег"

Отчет о работе за октябрь 2022 года

ANOKOVCHEG.RU +7 (903) 566-47-77

Г. МОСКВА, ВОЛОКОЛАМСКОЕ ШОССЕ Д. 52, СТР. 1

Отчет за октябрь 2022 года

БЛАГОТВОРИТЕЛЬНАЯ ПОМОЩЬ В ВИДЕ ПРОДУКТОВ ПИТАНИЯ ДЛЯ

1590 СЕМЕЙ

БЛАГОТВОРИТЕЛЬНАЯ ПОМОЩЬ В ВИДЕ ОДЕЖДЫ И ОБУВИ ДЛЯ

203 СЕМЕЙ

БЛАГОТВОРИТЕЛЬНАЯ ПОМОЩЬ В ВИДЕ ТОВАРОВ ДЛЯ ДЕТЕЙ

47 СЕМЕЙ

БЛАГОТВОРИТЕЛЬНАЯ ПОМОЩЬ В ВИДЕ НЕ ПРОДОВОЛЬСТВЕННЫХ ТОВАРОВ ДЛЯ

558 СЕМЕЙ

Продуктовую помощь получили 1590 семей

Вид помощи	Количество семей, получивших помощь
Молочная продукция	1180
Продуктовые наборы	211
Хлебобулочная продукция, кулинария	20
Готовая еда	75
Кафе Прайм	104

Вещевую и непродуктовую помощь получили 558 семей

Вид помощи	Количество семей получивших помощь
Хозяйственные товары	207
Косметические товары	101
Товары для детей	47
Одежда для детей и взрослых	203

Happiness
Coffee
Tea

UP TO
SNOW

Super Память

ГЕЛЬ
ГЕЛЬ

Театры, концерты, музеи, шоу, выставки, кино, фестивали, спортивные мероприятия, экскурсии и мастер-классы посетили 1383 человек

БИЛЕТЫ В ТЕАТРЫ, КОНЦЕРТЫ И ДР.

859 ЧЕЛОВЕК

МАСТЕР-КЛАССЫ

72 ЧЕЛОВЕК

ЗДОРОВЬЕ И КРАСОТА

101 ЧЕЛОВЕК

СПОРТИВНЫЕ МЕРОПРИЯТИЯ

265 ЧЕЛОВЕК

Подарки в виде сладких тортиков от кондитеров на день рождения получили 40 детей

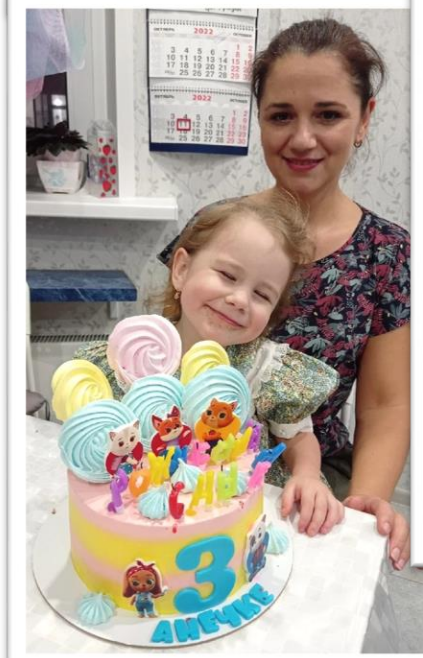

Детские развлекательные мероприятия и парки посетили 187 детей

В рамках программы "Дари добро-оно вернётся! " было изготовлено и предоставлено 9 подарков ручной работы.

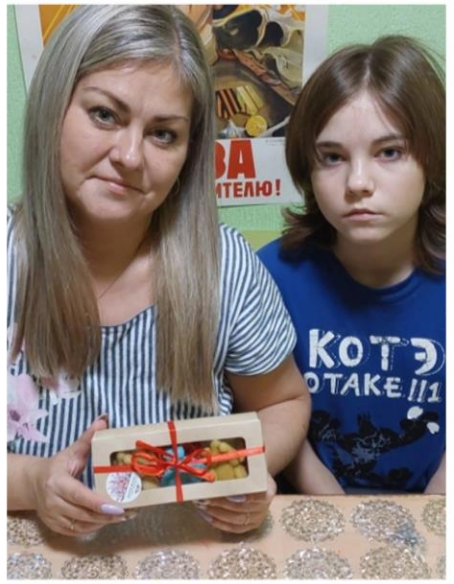

В рамках программы "Дари добро-оно вернётся! " были предоставлены изделия ручной работы для поздравления победителей творческого конкурса

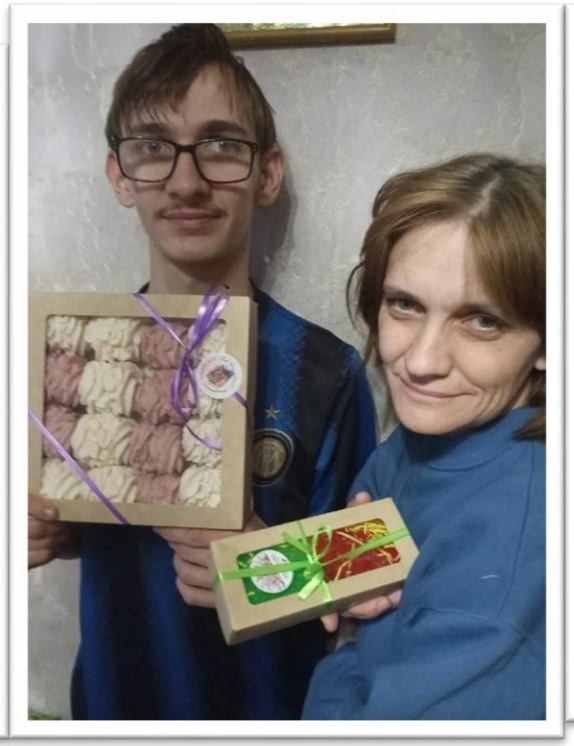

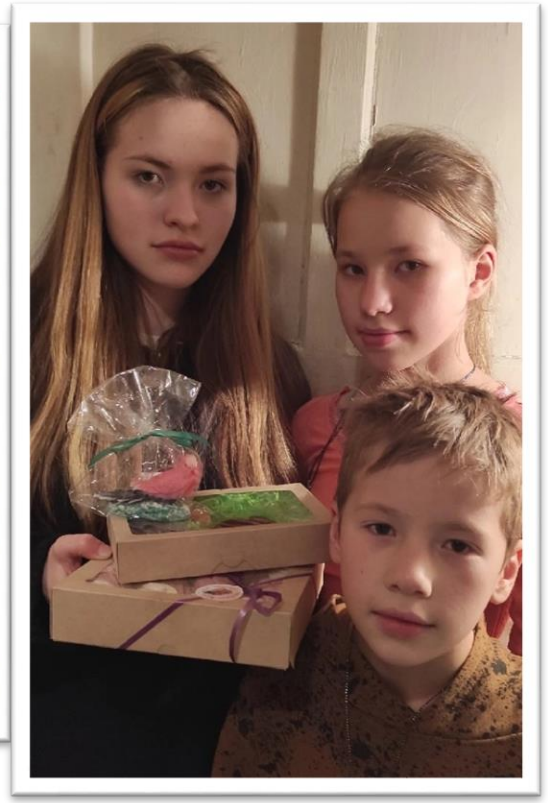

За октябрь были проведены 4 мастер-класса, где приняли участие 72 ребенка, а также проведено 16 предметных занятий для 36 ребят.

В программе «красота и здоровье» приняло участие 101 человек

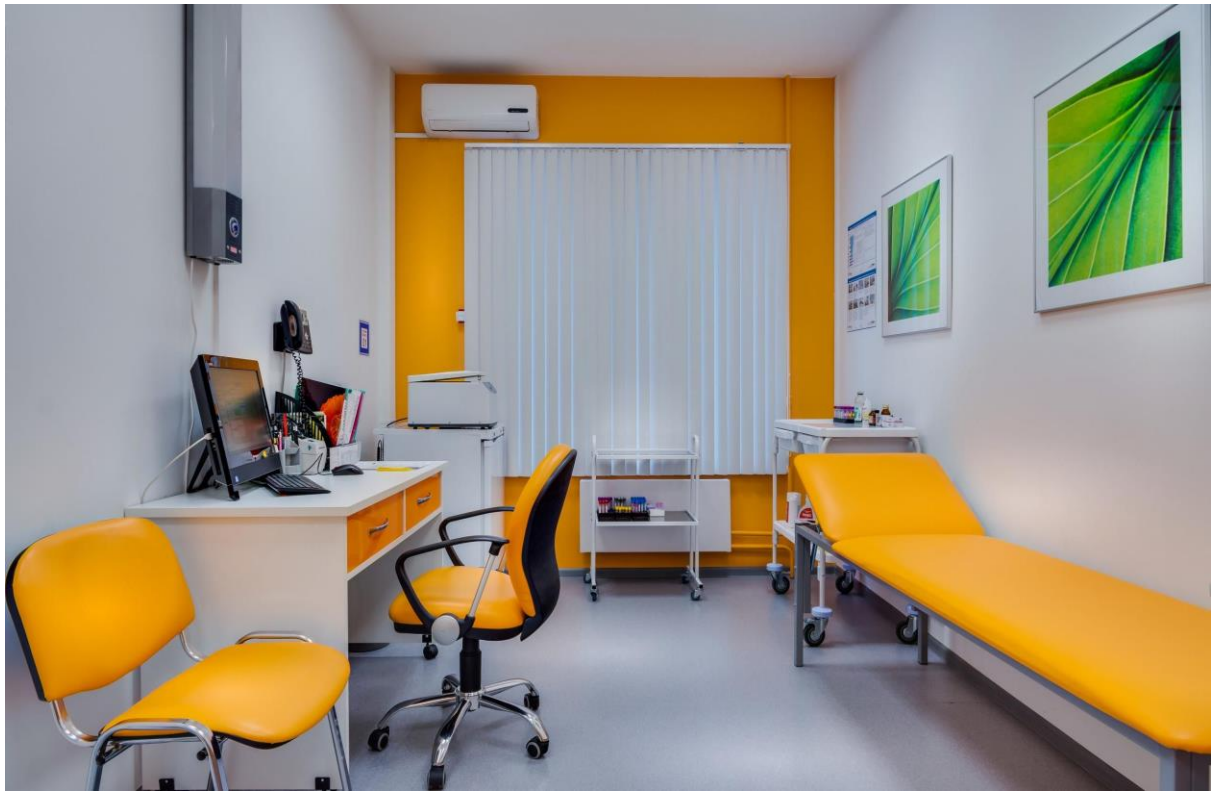

За октябрь 2022 года адресная помощь нуждающимся (единовременная) была оказана 124 семье

Спасибо за внимание!